

LA DONAZIONE DI ORGANI

UNA SCELTA DI VITA

1993: LEGGE 578

**La morte si identifica con la
cessazione irreversibile
di tutte le funzioni
dell'encefalo**

**IL CONCETTO DI MORTE SI E' SPOSTATO
DAL DANNO IRREVERSIBILE DEL CUORE
A QUELLO DEL CERVELLO**

**LA DIAGNOSI DI MORTE SI IMPONE
INDIPENDENTEMENTE DALLA
EVENTUALE
SUCCESSIVA DONAZIONE DI ORGANI**

LA DIAGNOSI DI MORTE PUO' ESSERE EFFETTUATA CON DUE MODALITA' DIVERSE:

- **La morte per arresto cardiaco si intende avvenuta quando la respirazione e la circolazione sono cessate per un intervallo di tempo tale da comportare la perdita irreversibile di tutte le funzioni dell'encefalo. Può essere accertata con l'assenza di attività cardiaca per almeno 20 minuti**

**20
MINUTI**

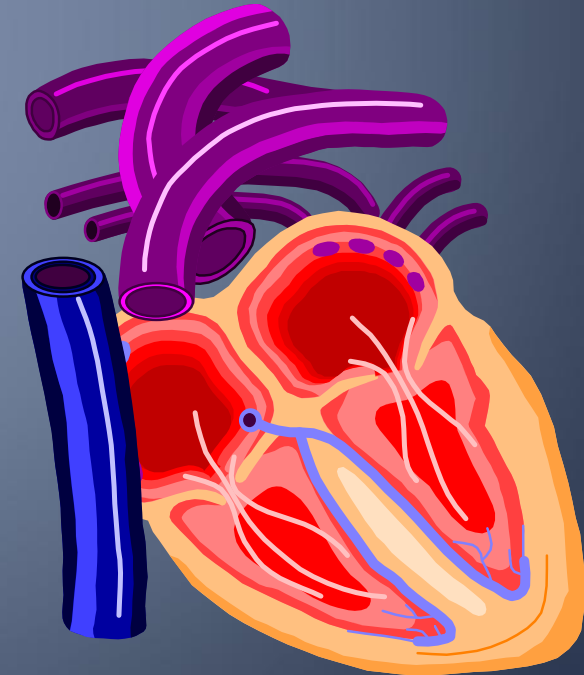

LA DIAGNOSI DI MORTE PUO' ESSERE EFFETTUATA CON DUE MODALITA' DIVERSE:

- **La morte nei soggetti affetti da lesione encefalica e sottoposti a misure rianimatorie si intende avvenuta quando si verifica la cessazione irreversibile di tutte le funzioni dell'encefalo ed è accertata con modalità clinico-strumentali**

6
ORE

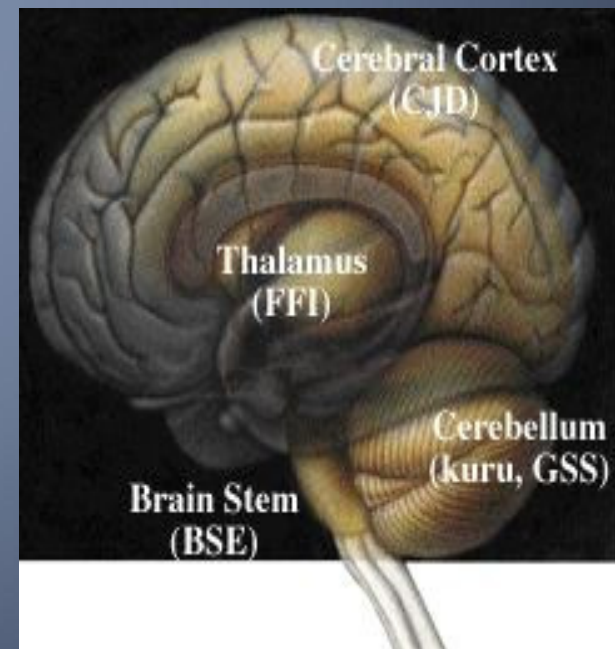

L'ACCERTAMENTO DI MORTE CON CRITERIO NEUROLOGICO

L'iter diagnostico deve comprendere la certezza della diagnosi eziopatogenetica della lesione encefalica e devono essere verificate le seguenti condizioni:

- 1. Assenza dello stato di vigilanza e di coscienza**
- 2. Assenza dei riflessi del tronco encefalico e di respiro spontaneo**
- 3. Silenzio elettrico cerebrale**

**L'ACCERTAMENTO DI MORTE DEVE ESSERE
EFFETTUATO DA UN COLLEGIO MEDICO
COSTITUITO DA**

**1 MEDICO LEGALE
1 NEUROFISIOPATOLOGO
1 RIANIMATORE**

**Il collegio deve confermare la sussistenza
dei segni previsti dalla legge per la diagnosi
di morte con criterio neurologico DUE volte in un
arco di tempo di almeno 6 ORE**

CHI PUÒ ESSERE DONATORE?

**CHI È DECEDUTO E SI È DICHIARATO
IN VITA FAVOREVOLE AL
PRELIEVO DEI PROPRI ORGANI E
TESSUTI DOPO LA MORTE**

CONSENSO

Legge n°91 del 1° aprile 1999

Disposizioni in materia di prelievi e trapianti di organi e tessuti

Art. 3 comma 2 - All'inizio del periodo di osservazione

..... i medici ... forniscono informazioni a:

- **coniuge non separato o in mancanza,**
- **convivente *more uxorio* o, in mancanza,**
- **figli maggiori di età o, in mancanza...**
- **genitori ovvero**
- **rappresentante legale.**

COME SI ESPRIME LA PROPRIA VOLONTÀ DI DONARE ?

Possono verificarsi solo tre casi:

1. Il soggetto ha espresso in vita la volontà positiva alla donazione

In questo caso i familiari non possono opporsi

2. Il soggetto ha espresso in vita volontà negativa alla donazione

In questo caso non c'è prelievo di organi

3. Il soggetto non si è espresso

In questo caso il prelievo è consentito solo se i familiari non si oppongono